



dossier implant dentaire du patient



Cette forme est conçue pour vous et votre équipe de professionnels dentaires afin de noter d'importants renseignements sur votre traitement dentaire.

Veillez présenter cette forme lors de vos examens de suivi pour assurer la réussite de vos traitements.

renseignements sur le patient

nom

ville/province

numéro de téléphone

adresse ligne 1

code postal

date initiale de la procédure chirurgicale

adresse ligne 2

pays

soins à prodiguer après la pose des implants

Les implants dentaires peuvent changer votre vie. Si vous prodiguez à vos implants les mêmes soins quotidiens qu'à vos dents naturelles, ils dureront pour le reste de votre vie. Demandez à votre dentiste de vous donner des directives de soins détaillées et personnalisées.

- Après la chirurgie, prenez grand soin de vos nouveaux implants et particulièrement de la plaie. Mangez des aliments mous et reposez-vous. Vous pourrez reprendre vos activités normales un jour ou deux après la chirurgie. Votre dentiste pourrait vous conseiller de suivre un régime alimentaire semi-liquide pendant quelques semaines.
- Une bonne hygiène buccale est essentielle à la guérison. Brossez soigneusement vos dents avec une brosse à dents souple après chaque repas, particulièrement après le déjeuner et avant le coucher.
- Après votre traitement implantaire, passez des examens de suivi réguliers et faites nettoyer vos dents par un professionnel conformément aux conseils de votre dentiste.

renseignements du chirurgien

renseignements du restaurateur prothétique

Pour plus d'informations, contactez BioHorizons service à la clientèle: visitez-nous en ligne à patients.biohorizons.com

Pour obtenir les coordonnées d'autres marchés, veuillez envoyer un courriel à customercare@biohorizons.com





les implants dentaires ont une apparence et un confort similaires à vos dents naturelles et peuvent durer toute la vie

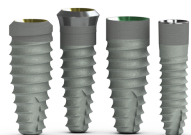

détails du traitement chirurgical

Veillez entrer les détails du produit ou apposer l'étiquette patient de l'emballage de l'implant.

# d'article: description:	# d'article: description:	# d'article: description:	# d'article: description:	# d'article: description:	# d'article: description:
plateforme: # de lot:	plateforme: # de lot:	plateforme: # de lot:	plateforme: # de lot:	plateforme: # de lot:	plateforme: # de lot:
<input type="text"/>	<input type="text"/>	<input type="text"/>	<input type="text"/>	<input type="text"/>	<input type="text"/>
dent #	date	dent #	date	dent #	date



détails du traitement de restauration

Veillez entrer les détails du produit ou apposer l'étiquette patient de l'emballage du pilier.

# d'article: description:	# d'article: description:	# d'article: description:	# d'article: description:	# d'article: description:	# d'article: description:
# de lot:	# de lot:	# de lot:	# de lot:	# de lot:	# de lot:
<input type="text"/>	<input type="text"/>	<input type="text"/>	<input type="text"/>	<input type="text"/>	<input type="text"/>
dent #	date	dent #	date	dent #	date